



Denominazione		Metri Lineari
		3° Giov del mese
Via	Bel Vedere	150
Via	Pisacane	140
Piazza	di Giuli	100
Via	Cavallotti	220
Via	De Amicis	230
Via	Umberto I	220
<b>TOTALE [m]</b>		<b>1060</b>

Personale	
autista	operatori
-	1

Turno di lavoro	
06:00	12:00

Mezzo	
Porter	

## ZONA CENTRI COLLINARI TERNI ITINERARIO P

DETTAGLIO VIE OGGETTO DEL SERVIZIO:

- Frequenza 1/28
- Frequenza 1/14

Denominazione		Metri Lineari
		3° Mer del mese
Via	Montesi	1290
Via	Casa Lina	216
Via	Faggetti	668
Vocabolo	Piscina	416
Vocabolo	Cascata	900
<b>TOTALE [m]</b>		<b>3490</b>

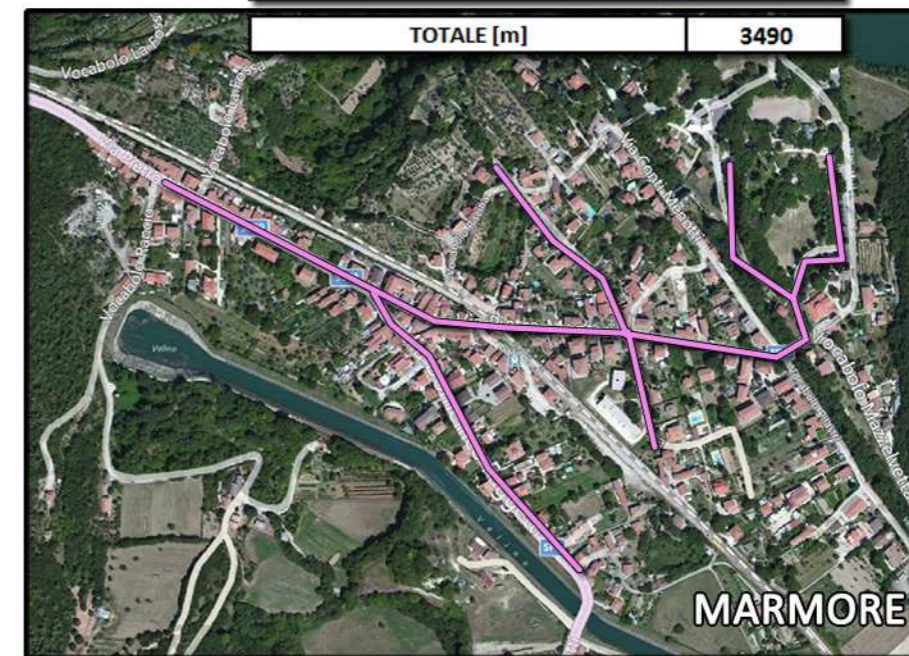

Denominazione		Metri Lineari
		1° Ven del mese
Largo	B. G. Manni	800
Via	Murarocche	500
<b>TOTALE [m]</b>		<b>1300</b>



Denominazione		Metri Lineari	
		1° Giov del mese	2° Giov del mese
Corso	Salvati	1967	
Piazza	Resistenza	200	
Piazza	Bonanni	180	
Corso	IV Novembre	1522	
Via	Panoramica	1570	
Viale	Noceta	1200	
Via	Cioffi		670
Via	S. Spirito		175
Via	S. Maria		119
Via	di Mezzo		276
Via	S. Stefano		650
Via	del Lago		1041
<b>TOTALE [m]</b>		<b>6639</b>	<b>2931</b>

Nel periodo estivo (giugno - settembre) la frequenza del servizio sarà di 1/14 e sarà svolta con spazzatrice meccanizzata da 4 mc o 6 mc

Firma  
**CONSORZIO NAZIONALE SERVIZI**  
 IL CONSIGLIERE DELEGATO  
 Giuseppe Cinquanta

Firma  
**ASM Terni s.p.a.**  
 IL DIRETTORE GENERALE  
 (Ing. Stefano Tirinzi)

**ZONE SERVIZI IGIENE URBANA  
COMUNE DI TERNI**

**ALLEGATO CARTOGRAFICO N° 4.32.16**

