

**ZONA QUARTIERI PERIFERICI TERNI  
ITINERARIO G**

**DETTAGLIO VIE OGGETTO DEL SERVIZIO:**

- Frequenza 1/7
- Frequenza 1/28

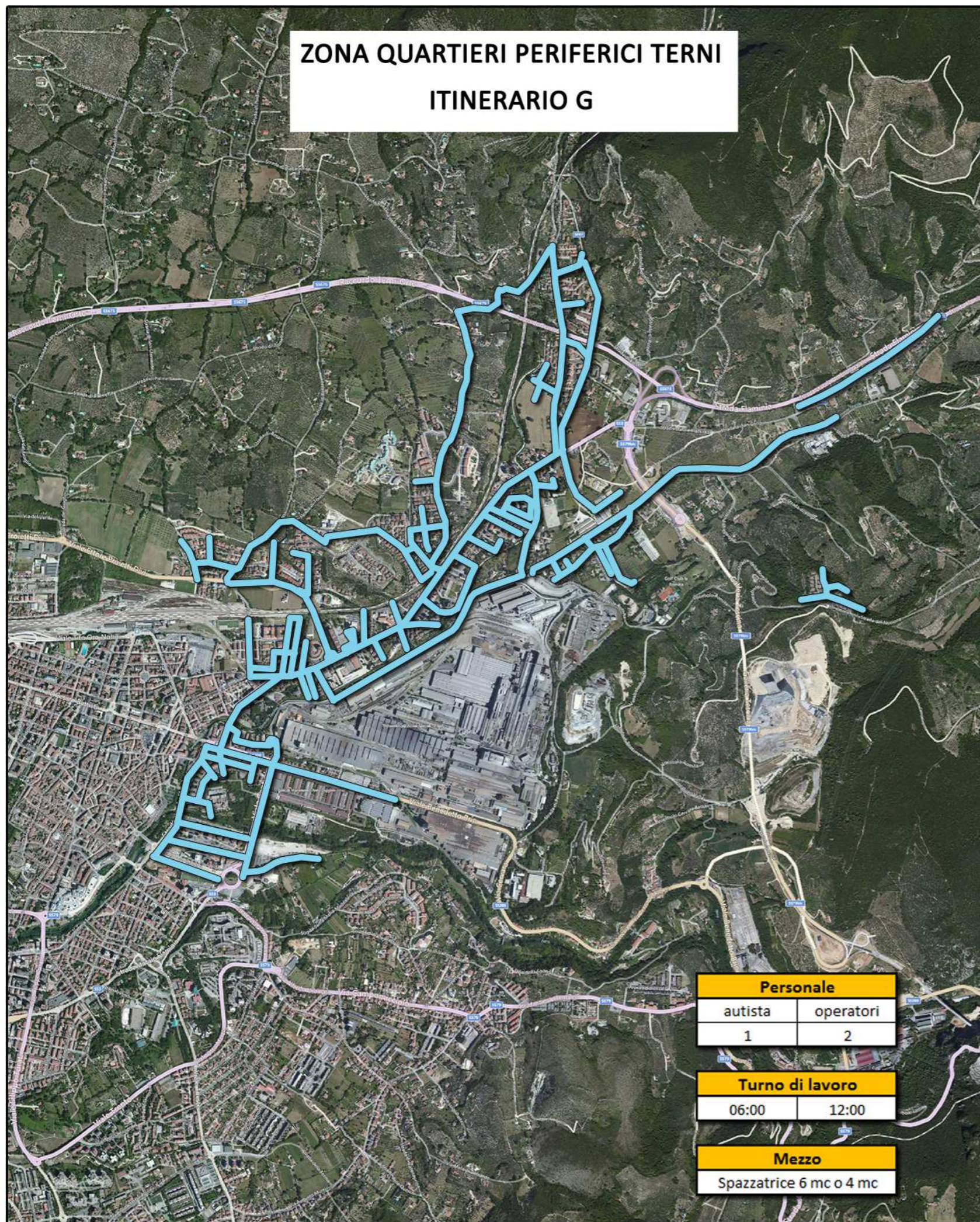

Personale	
autista	operatori
1	2
Turno di lavoro	
06:00	12:00
Mezzo	
Spazzatrice 6 mc o 4 mc	

Denominazione	Metri Lineari				
	1° Lun del mese	1° Mar del mese	1° Mer del mese	1° Giov del mese	1° Ven del mese
Via Romagna				801	
Via Tre Venezie				1188	
Via Minestrini		203			
Strada di Tuillo		311			
Via del Verde		310			
Strada di Rosaro		247			
Strada di S.Fortunato		209			
Via Piemonte		290			
Via Toscana		297			
Via Emilia		290			
Via Marche		146			
Via Lazio		114			
Via Sicilia		125			
Via Umbria		183			
Via Sardegna		130			
Via F.lli Rosselli		355			
Via Alterocca		138			
Viale B.Brin (tratto)		965			
Via Raggio Vecchio			244		
Via Menabrea			105		
Via del Lanificio			117		
Via dell'Olio			106		
Via Gruber			152		
Via Antiochia			189		
Via Campofregoso			614		
Via dell'Argine			350		
Viale Farini			350		
Viale Gramsci			337		
Viale Centurioni	569				
Strada dello Staino	412				
Via Breda (tratto)	146				
Via Ponte d'Oro	186				
Via Donatori di Sangue	139				
Via Liguria	157				
Via Val d'Aosta	100				
Via Cadore	118				
Via Lucania	130				
Villaggio Achille Grandi	200				
Via Puglia - Tre Venezie	540				
Via Friuli	220				
Via Carnia	420				
Via Molise	163				
Via Monti Martani			273		
Via Monte Vettore			175		
Strada della Civitella			352		
Via Monte Cimino			217		
Strada S.Giusta			450		
Strada di Torrione			102		
Strada di Toano			404		
Via Primavera				192	
Via Trevi				1034	
Strada del Viadotto				164	
Via del Torrente				188	
Strada di S.Carlo				455	
Strada di Camminata				502	
Via Vulcano				536	
Strada la Romita				500	
Via dell'Industria				540	
<b>TOTALE [m]</b>	<b>3500</b>	<b>4313</b>	<b>2564</b>	<b>3962</b>	<b>4111</b>

Firma

Firma

**ZONE SERVIZI IGIENE URBANA  
COMUNE DI TERNI**

**ASM Terni S.p.A.**  
IL DIRETTORE GENERALE  
*(Ing. Stefano Trinzi)*

**CONSORZIO NAZIONALE SERVIZI  
IL CONSIGLIERE DELEGATO**  
Giuseppe Cinquanta



**ALLEGATO CARTOGRAFICO N° 4.32.8**